

AZIENDA OSPEDALIERA UNIVERSITARIA
MAGGIORE DELLA CARITA' DI NOVARA

Academy of Non Transfusional Hemo-Components

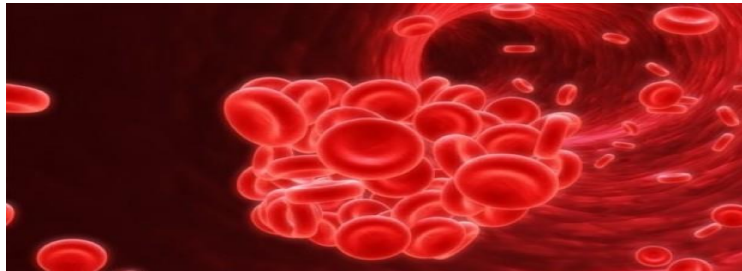

“Clinical Research and Innovation in Regenerative Medicine”

Closed Meeting

In collaborazione con l'Università degli Studi del Piemonte Orientale

Torino 25 Novembre 2017, Turin Palace Hotel via P.Sacchi 8

.....rigenerare è la parola chiave dell'Academy of Non Transfusional Hemo-Components... perché il futuro della medicina bussava alle porte.....



Ordine dei Medici ed Odontoiatri
Provincia di Torino

Programma

h. 9.00 Benvenuto del Presidente ***Prof.ssa Carmen Mortellaro (Sala Campanini)***

h. 9.10 ***Dott. Sergio D'Antico, Prof.ssa Giuliana Muzio, Dott. Renato Pol:***
Presentazione del testo "Emocomponenti autologhi come stimolanti della guarigione dei tessuti "
Introduce ***Dott. Roberto Guaschino***

Dott Fausto Polastri ,Dott Eugenio Tanteri

h. 9.45 ***Prof. Massimo Del Fabbro, Dott. Marco Del Corso, Prof. Luigi Rodella***
Definizione e metodica di trattamento di PRP, PRGF, L-PRF, CGF.

h. 10.15 ***Clinica degli Emocomponenti: Case Report*** su esperienze personali in
Medicina, Odontoiatria e Veterinaria.

h. 11.30 ***Trasferimento Tecnologico e Applicazioni Cliniche. Dott. Ezio Gheno, D.ssa Paola Pederzoli.*** Il potenziale rigenerativo del CGF: preparazione e utilizzo nell'osso e nei tessuti periorali (PRACTICAL TRAINING a cura di SILFRADENT)

h. 12.30 ***Scambi culturali tra ricercatori*** (dedicated space)

h. 13.00 Buffet lunch

h. 14.00 ***Prof.ssa Carmen Mortellaro , Prof. Adriano Piattelli :*** ANTHEC: strategie presenti e future (***Sala Mollino***)

Prof. Umberto Dianzani Direttore Dipartimento Scienze della Salute Università Piemonte Orientale

Prof Stefano Carossa (UNITO) Direttore Dental School

Prof.ssa Paola Pisano Assessore all'Innovazione Comune di Torino

Dott Guido Giustetto Presidente Ordine dei Medici e Odontoiatri Provincia di Torino

Prof Giovanni Antonini Presidente INBB Istituto Nazionale Biostrutture e Biosistem

Prof Franco Rustichelli Coordinatore Progetto Cost Bioneca e Progetti Europei BIO - Horizon 2020

Dr Fabrizio Conicella Direttore Generale Bioindustry Park Silvano Fumero : La ricerca integrata e finalizzata.

Dr.ssa Anna Tampieri (ISTEC- CNR) I nuovi Biomateriali nei Progetti EU: OPHIS, SMILEY, MAGISTER, CUPIDO

Prof.ssa Maria Prat (UPO) Le cellule staminali nella Medicina Rigenerativa

15.15 Prof Arnaldo Benech , Prof.ssa Giuseppina Campisi, Prof Ugo Consolo, D.ssa Barbara Riccio, Dott Paolo Appendino

Proposals for research projects I parte

Coordinators

Prof Massimo Del Fabbro (MI) Histological and digital evaluation of extraction sockets treated with biomaterials and rehabilitated with dental implants

Prof.ssa Barbara Zavan (PD) Ruolo degli esosomi prodotti dalle piastrine nel processo di rigenerazione tissutale

Prof.ssa Paola Patrignani (CH) Caratterizzazione e ottimizzazione di biomateriali per la rigenerazione tissutale attraverso l'utilizzo di plasma ricco di piastrine

Prof Filippo Renò (NO) Nanoparticelle rivestite con CGF: un nuovo approccio alla cura delle ferite cutanee

Prof Antonio Scarano (CH) Osteogenesi e risposta infiammatoria di scaffold di biomateriali ingegnerizzati con cellule staminali e arricchite con Platelet Rich Plasma (PRP) su modello animale

Prof Mario Migliario (NO) Matrici in PLA Acido Poli-lattico Biocompatibile arricchite con CGF per la rigenerazione ossea in odontoiatria

Dott Marco Del Corso (TO) Impiego del L-PRF Block nel trattamento dei difetti ossei di II° classe

Prof Matteo Brucoli (NO) PRGF on human osteoblast-like cells in view of its activity on bone regeneration

Prof. Bruno Amato (NA) Studio clinico multicentrico controllato randomizzato sull'applicazione del CGF nel trattamento delle ferite difficili distali e del piede.

h 16.15 Prof Paolo Vescovi , Dott. Maurizio Giordano ,Dott Valter Previgliano, Dott Renato Pol, Dott Lorenzo Ravera,

Proposals for research projects II parte

Coordinators

Dott Enrico Rescigno (GE) PRF nelle lesioni cutanee

Prof.ssa Giuseppina Campisi (PA) Applicazione di Fibrina Ricca di Leucociti e Piastrine per la prevenzione e terapia dell'osteonecrosi delle ossa mascellari da farmaci

Dott Maurizio Giacomello (MI) Efficacia del PRGF nella procedura di rialzo del seno mascellare in caso di perforazione o di totale asportazione della mucosa sinusale.

Prof Andrea Forabosco (MO) LIQUID PHASE CGF ...analisi e caratterizzazione della fase liquida

Prof Antonio Scarano (CH) Utilizzo del Gel Autologo di Piastrine nel trattamento dell'invecchiamento facciale e dei tessuti molli

Dott Maurizio Giacomello (MI) Valutazione dell'efficacia delle infiltrazioni articolari con PRGF nel trattamento delle Artrosi dell'ATM

D.ssa Paola Chiaramonte (VR) Applicazione topica di PRF autologo, in Chirurgia Orale, in pazienti in terapia anticoagulante (Cumadin)

Prof.ssa Carmen Mortellaro (NO) Bone tissue regeneration-induced by resveratrol from gingival stem cells: role of autophagy in cellular remodelling

h. 17.15 Manifestazione di interesse per la partecipazione ai progetti presentati consegna dei moduli ai coordinatori Referee Dott Renato Pol

h. 17.30 **Tavola Rotonda : Luci ed ombre in tema di emocomponenti**

Moderatore Dott. Sergio D'Antico Vicepresidente AntheC

Intervengono

D.ssa Vanda Randi Direttore SIMT AMBo ,Direttore Centro Regionale Sangue Regione Emilia Romagna

Dott. Roberto Guaschino CNS Ministero della Salute

Avv. Stefano Fiorentino Esperto in biotecnologie e proprietà intellettuale

Dott. Gianluigi D'Agostino Presidente provinciale Cao

Dott. Marco Del Corso Socio Attivo Delegato AntheC

Prof.ssa Carmen Mortellaro Presidente AntheC

Prof Adriano Piattelli Presidente Eletto AntheC

Spunti per la discussione e temi proposti.

- ✓ Accreditamento, Formazione , Appropriata delle prestazioni nel *D.M. 2 novembre 2015*
- ✓ Indicazioni terapeutiche sull'utilizzo appropriato degli emocomponenti per uso non trasfusionale: *criticità e gruppo di lavoro ministeriale*
- ✓ Recepimento e mancato recepimento del DM 2.11.2015 da parte delle regioni i tra ritardi e silenzi
- ✓ Nuovo Accordo Conferenza Stato Regioni 25.5.2017 ; *LEA e procedure a numero chiuso.*
- ✓ Linee di Indirizzo Regionali per la produzione e l'utilizzo di emocomponenti per uso non trasfusionale e per le relazioni tra strutture pubbliche e private. *Esempi e mancate risposte .*
- ✓ Accreditamento e costi : *sprequazioni sul territorio nazionale* .
- ✓ Proposte e Azioni da intraprendere

Il pubblico potrà interagire indirizzando il proprio nominativo scritto al Moderatore

h 18.30 La parola alle Aziende : SILFRADENT -INTRA-LOCK-BIOIMPLON-BTI-OSTEOBIOL-FINCERAMICA

h 19.00 Chiusura dei lavori

Coffee Station per l'intera giornata

SCIENTIFIC COMMITTEE

Carmen Mortellaro , Anna Tampieri , Sergio D'Antico , Adriano Piattelli, Giuseppina Campisi , Ugo Consolo , Massimo Del Fabbro, Carlo Manzella , Giulio Menicucci , Lorenzo Ravera , Barbara Riccio , Francesco Vedove.

LOCAL ORGANIZERS

Carmen Mortellaro , Mario Migliario.

Iscrizione gratuita e riservata ai soli soci Anthec.

Masterizzandi , specializzandi , dottorandi in medicina ed in Odontoiatria, Biologia , Veterinaria , Scienze Biomediche e ricercatori che svolgono ricerche e tesi sulla rigenerazione tissutale possono iscriversi gratuitamente in qualità di uditori esterni.

Si prega comunicare la propria partecipazione a:

antheacademy@gmail.com.

E' possibile iscriversi all'ANTHEC e partecipare gratuitamente anche al *Closed Meeting*.

visita il sito: www.anthec.org



Informazioni utili dall'Hotel

Turin Palace Hotel

Via Paolo Sacchi, 8 10128 Torino

Tel: +39.011.0825321

Per prenotazione stanze contattare direttamente la reception specificando l'appartenenza al GRUPPO ANTHEC.

Come raggiungerci:

In Treno: a due passi dalla Stazione di Porta Nuova. Arrivati in stazione prendere l'uscita per via Sacchi che si trova sulla sinistra dando le spalle al binario di arrivo.

In Macchina: l'Hotel si trova al di fuori dell'area ZTL. Per informazioni <http://www.comune.torino.it/trasporti/ztl/> .

La strada consigliata per raggiungerci evitando il traffico: entrare a Torino prendendo l'uscita della tangenziale Corso Regina Margherita.

In Aereo dall'aeroporto Caselle : in taxi circa 30 minuti di corsa per 30 euro; in bus corse ogni 15 minuti nei giorni feriali e ogni 30 minuti nei giorni festivi, costo biglietto 6,50 (+ Euro 1.00 a bordo), la fermata è quella di Porta Nuova angolo via Paolo Sacchi, l'hotel si trova a meno di due minuti a piedi. Il link per gli orari: <http://www.sadem.it/it/prodotti/collegamento-aeroporti/torino-torino-airport.aspx>



PATROCINI ACCADEMICI ED ISTITUZIONALI

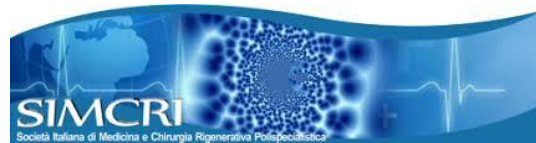
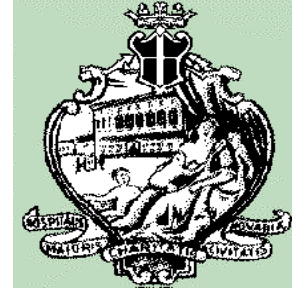

AZIENDE PARTNERS



bioimplon ITALIA



OsteoBiol[®]
by Tecnos

TUEOR Servizi srl